

Enova365 jako  
uniwersalna platforma  
wspierająca procesy  
HR – chatbot,  
aplikacja do  
legalizacji i e-teczki

IT w służbie HR

✉ biuro@lsj.pl  
www.lsj.pl



# (R)ewolucja w LSJ

- Enova365 jako narzędzie kadrowo-płacowe w firmie
- Rozwój organizacji i zwiększające się potrzeby ujednoczenia źródła danych
- Rozszerzenie obsługi związanej z przebiegiem zatrudnienia
- Automatyzacja procesów
- Połączenie procesów z enova365

# Połączenie procesów z enova365

**1**  
krok

Wdrożenie enova365:

- dane pracownicze + wynagrodzenia
- ZUS + płace

**2**  
krok

Dodatkowe funkcjonalności:

- Umowy o pracę
- Zestawienia faktur
- Kwestionariusze do zatrudnienia
- Wzory umów w 3 językach (PL/RU/UA)
- Zaświadczenia o zarobkach

**3**  
krok

Pełna automatyzacja:

- Elektroniczne kwestionariusze zatrudnienia
- Zakładka legalizacyjna wspomagająca obsługę cudzoziemców
- Chatbot pracowniczy
- Przeniesienie akt pracowniczych – e-teczki

Przyrost liczby rekordów w bazie enova365 w latach 2016-2022

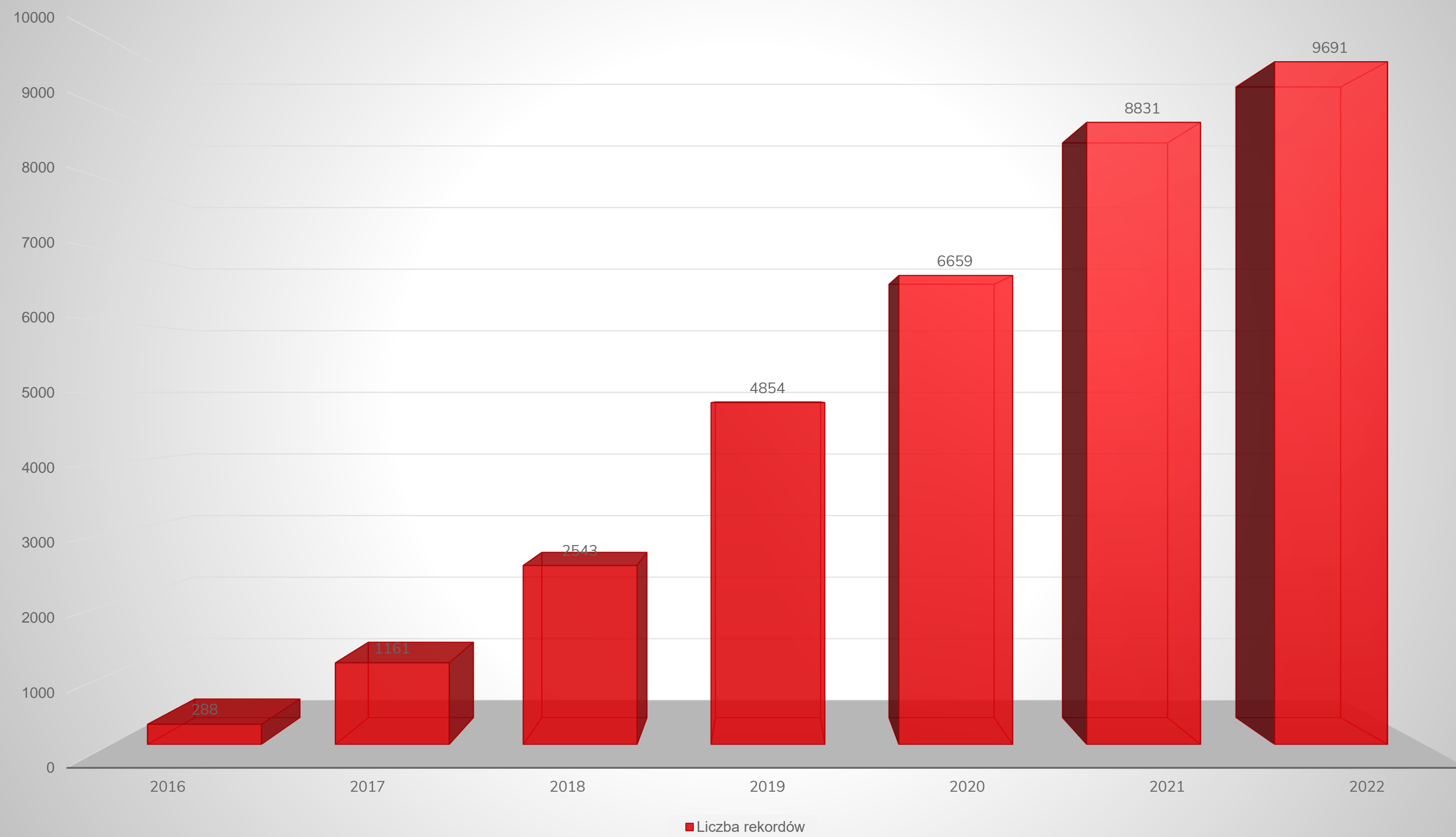

# Chatbot pracowniczy

1

Pierwotnie niepołączony z enova365

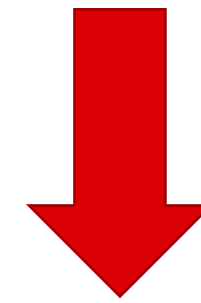

2

Kolejny etap: pozyskiwanie danych z enova365

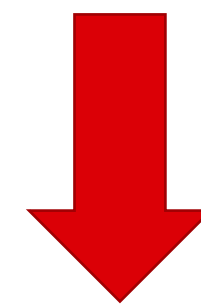

3

Następnie działanie dwustronne – przekazywanie danych z i do enova365

# Chatbot pracowniczy

Możliwość składania następujących wniosków:

- ✓ adres zamieszkania
- ✓ adres do korespondencji
- ✓ numer telefonu
- ✓ adres e-mail
- ✓ PESEL
- ✓ konto bankowe

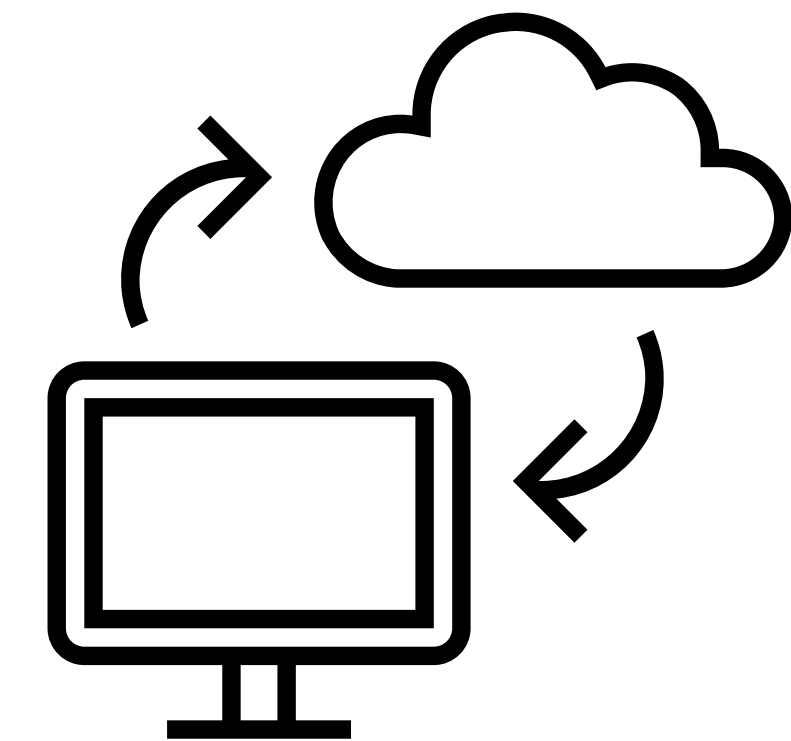
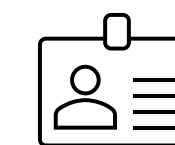
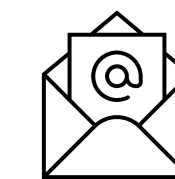
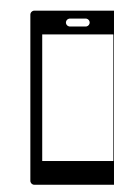

# Chatbot pracowniczy

- Widok nowych wniosków z chatbota w enova365

Powiadomienia

Stan	Nazwa	Data od	Data do	Data utworzenia	Definicja procesu	Operator	Rola
Aktywny	Do realizacji e-wniosek o zmianę adresu (lsj) - MERCH...	2022-11-05	(max)	2022-11-05 07:55:56	DWF 30 - Wnioski pracownicze		Kadry - realizacja wniosków
Aktywny	Do realizacji e-wniosek o zmianę adresu (lsj) - SPASK...	2022-11-06	(max)	2022-11-06 14:01:42	DWF 30 - Wnioski pracownicze		Kadry - realizacja wniosków

# Chatbot pracowniczy

- Widok wniosku pracownika z chatbota w enova365

Dokument dodatkowy: e-wniosek o zmianę adresu - TECZKA/L07174/B/0015

Plik Widok Czynności

Zapisz i zamknij Wykonaj zadanie Zmień katalog

Ogólne Metryka Obsługa procesu

Podejmij decyzję

Do realizacji: Pozostaw w obecnym stanie

Dokument

Data: 2022-06-06 Numer: TECZKA/L07174/B/0015

Data realizacji: Status: Przetwarzany

Wniosek o zmianę adresu

Pracownik:

Adresy do zmiany

Od dnia: 2022-06-06

Zameldowania:  Nie Zamieszkania:  Tak Do korespondencji:  Tak

Nowy adres

Ulica: Nr domu: Nr lokalu:

Kod pocztowy: 70-778 Miejscowość: SZCZECIN

Poczta: SZCZECIN

Gmina: SZCZECIN Powiat: SZCZECIN

Województwo: zachodniopomorskie Kraj: PL Polska

Nr telefonu: Nr faksu:



# Chatbot pracowniczy

- Widok wniosku pracownika o zmianę numeru telefonu - dokument

LSJ HR GROUP SOZAŃSKI SPÓŁKA KOMANDYTOWA ul. Celna 1 70-644 Szczecin NIP: 9552386054	<b>e-zmiana numeru telefonu</b> Numer: TECZKA/L08492/B/0001 Data: 2022-06-02 Wydział: ██████████ SPÓŁKA Z OGRANICZONĄ ODPOWIEDZIALNOŚCIĄ
---	--

## Wniosek o zmianę numeru telefonu

Nazwisko i Imię	██████████	Kod	L08492
Numer telefonu	██████████		

Dokument został złożony przez platformę usług elektronicznych.

# Aplikacja do legalizacji

1

- Excel z formułami wyliczającymi - decyzja o stworzeniu aplikacji

2

- Próba stworzenia odrębnej aplikacji

3

Stworzenie dedykowanego rozszerzenia w enova365

# Aplikacja do legalizacji

- Uzupełnianie danych dotyczących legalizacji w kartotece pracownika

**Zatrudnienie**

Zatrudniony do: 2022-12-15  
 Stanowisko: MAGAZYNIER  
 Stawka: 25,00 PLN

**Informacje**

Data ostatniego przyjazdu: 2018-08-03 [od 2021-10-21](#)  
 Praca start na ośw. lub zezw.: 2021-10-21 [od 2021-10-21](#)  
 Pierwsze oświadczenie od:  [od 2021-10-21](#) do:  [od 2021-10-21](#)  
 Drugie oświadczenie od:  [zawsze](#) do:  [zawsze](#)  
 Pozostało pracy na oświadczeniu: 0 [zawsze](#)  
 Podstawa pracy: karta pobytu [od 2021-10-21](#) Zgłoszone do PUP:  Nie [zawsze](#)  
 Dokument, który będzie podstawą pracy: wniosek na KP od aktualnego pracod Złożono:  Nie [zawsze](#)  
 Data konieczności złożenia wniosku: 2024-06-06...2024  
 Zezwolenie ważne od:  [zawsze](#) do:  [zawsze](#)  
 Aktualna podstawa pobytu: karta pobytu wydana [od 2021-10-21](#)  
 Czy jest zwol. z dok. leg. pracę: TAK, absolwent/stu [zawsze](#)  
 Czy posiada paszport biometryczny: tak [od 2021-10-21](#)  
 Liczba dni możliwości pobytu na aktualnej podstawie: 0 [zawsze](#)  
**Data końca możliwości pobytu:** 2024-07-06  
 Data końca możliwości pobytu (specustawa):   
 Koniec ważności paszportu: 2025-09-01  
 Data oświadczenia o ważności wniosku:   
 Data konieczności złożenia wniosku na KP: 2024-06-15...2024  
 Data złożenia wniosku na KP: 2019-12-18 [od 2021-10-21](#)  
 Data końca ważności KP: 2024-07-06 [od 2022-05-17](#)  
 Data końca ważności wize:  [zawsze](#)

# Aplikacja do legalizacji

- Możliwość szybkiej weryfikacji terminów na liście głównej pracowników

Nazwisko	Imie	Liczba dni możliwości pobytu	Data końca możliwości pobytu	Data końca możliwości pobytu (spec)	Koniec ważności paszportu	Data oświadczenia	Data konieczności złożenia
		0	2022-07-20	2023-08-24	2025-12-04		2023-08-03...24
		0	2022-02-02	2022-12-31	2028-10-09		2022-12-10...31
		365	2023-06-19		2028-08-06		2022-07-21...2023-06..
		0	2022-05-18	2023-08-24	2029-11-27		2023-08-03...24
		0	2022-03-25	2023-08-24	2029-01-31		2023-08-03...24
		365	2023-06-14		2026-09-26		2022-07-21...2023-06..

# Aplikacja do legalizacji

- Codzienne wysyłanie powiadomień o nadchodzących terminach

Powiadomienia legalizacja 2022-11-04 - enova365

PE powiadomienia enova  
Do: kadry; Pt, 04.11.2022 06:00

Pracownik	Kod	Informacja	Status
IMIONA I NAZWISKA	L03048	Data konieczności złożenia wniosku, oświadczenie/przedłużenie zezwolenia (6...23.10.2022)	Przeterminowane
	L09890	Data konieczności złożenia wniosku, oświadczenie/przedłużenie zezwolenia (10...27.10.2022)	Przeterminowane
	L10324	Data końca możliwości pobytu (15.10.2022)	Przeterminowane
	L10339	Data końca możliwości pobytu (28.10.2022)	Przeterminowane
	L09891	Data konieczności złożenia wniosku, oświadczenie/przedłużenie zezwolenia (10...27.10.2022)	Przeterminowane
	L02889	Data konieczności złożenia wniosku, oświadczenie/przedłużenie zezwolenia (6...23.10.2022)	Przeterminowane
	L10258	Data końca możliwości pobytu (07.10.2022)	Przeterminowane
	L09917	Data konieczności złożenia wniosku, oświadczenie (30.06.2022...31.07.2022)	Przeterminowane
	L10326	Koniec ważności paszportu (29.10.2022)	Przeterminowane
	L10391	Data końca możliwości pobytu (09.11.2022)	Nadchodzące
	L10389	Data końca możliwości pobytu (05.11.2022)	Nadchodzące
	L02505	Data końca możliwości pobytu (09.11.2022)	Nadchodzące
	L08935	Data końca możliwości pobytu (09.11.2022)	Nadchodzące

← Odpowiedz   ← Odpowiedz wszystkim   → Prześlij dalej

# E-teczki

1

- Skala zatrudnienia impulsem do konieczności zdigitalizowania akt osobowych

2

- Realizacja projektu przejścia na e-teczki

3

- Automatyzacja – kody QR
- Prace wdrożeniowe

# E-teczki

- Przykładowe kody QR na dokumentach generowanych z enova365

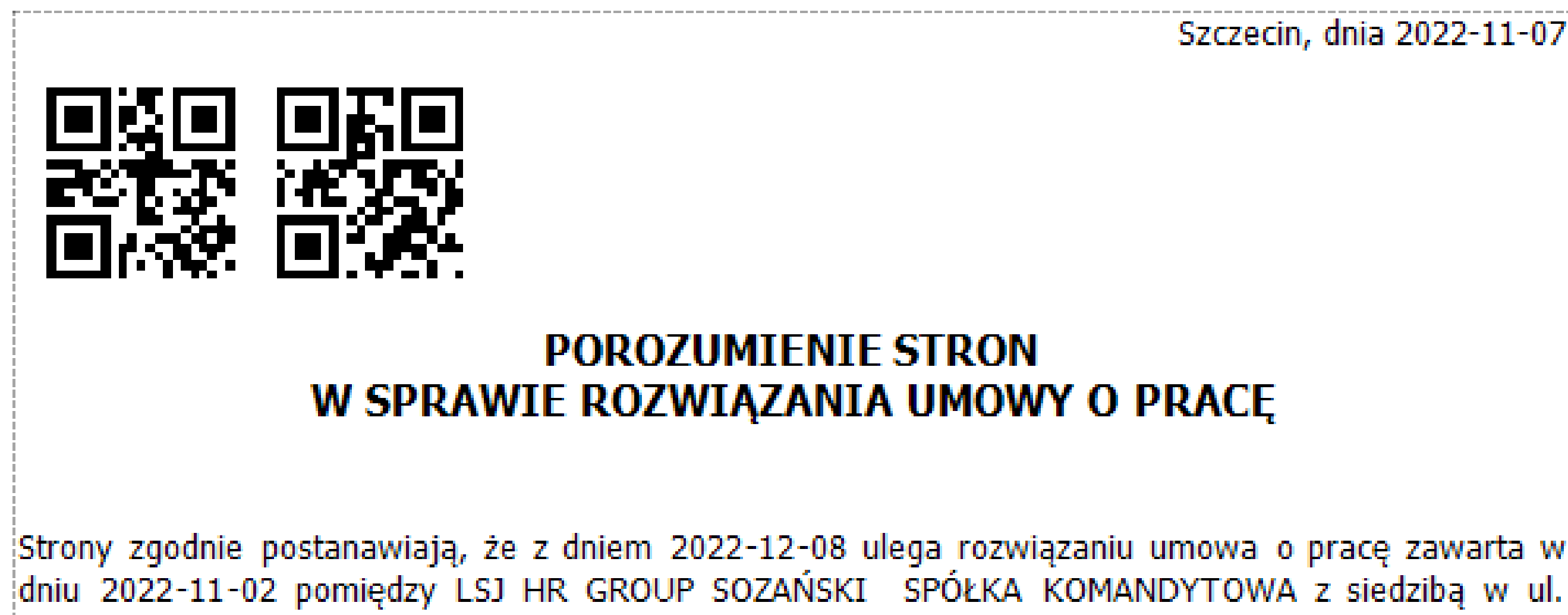



# E-teczki

- Widok zeskanowanych dokumentów w elektronicznych aktach osobowych

Akta osobowe

Katalog: Akta osobowe (AKTAOSOB)

Nowy (Aneks do umowy o pracę (Ψ Udostępnij dokument pracownika)) Otwórz Usun

Dokument	Numer pełny	Data	Katalog
▶ Klauzula RODO	TECZKA/L10215/A/0001	2022-10-25	Akta osobowe/Część A
Kwestionariusz, Ośw. o pracy tymczas., Zgoda marketing.	TECZKA/L10215/A/0002	2022-10-25	Akta osobowe/Część A
Dokument tożsamości	TECZKA/L10215/A/0003	2022-10-25	Akta osobowe/Część A
Klauzula przetwarzanie danych	TECZKA/L10215/A/0004	2022-10-25	Akta osobowe/Część A
Dokument legalizujący pracę	TECZKA/L10215/A/0005	2022-10-25	Akta osobowe/Część A
Skierowanie na badanie lekarskie	TECZKA/L10215/B/0001	2022-10-25	Akta osobowe/Część B
Orzeczenie lekarskie	TECZKA/L10215/B/0002	2022-10-25	Akta osobowe/Część B
Oświadczenie rodzica	TECZKA/L10215/B/0006	2022-10-25	Akta osobowe/Część B
Oświadczenie PIT-2	TECZKA/L10215/B/0007	2022-10-25	Akta osobowe/Część B
Porozumienie w sprawie wykorzystania urlopu wypoczynkowego	TECZKA/L10215/B/0008	2022-10-25	Akta osobowe/Część B
Forma wypłaty, KUP. Ryzyko zawodowe	TECZKA/L10215/B/0009	2022-10-25	Akta osobowe/Część B
Dane adresowe	TECZKA/L10215/B/0010	2022-10-25	Akta osobowe/Część B
Kwestionariusz osobowy dla pracownika	TECZKA/L10215/B/0011	2022-10-25	Akta osobowe/Część B
Informacja dodatkowa wynikająca z kodeksu pracy	TECZKA/L10215/B/0012	2022-10-25	Akta osobowe/Część B
Informacja dla pracownika tymczasowego	TECZKA/L10215/B/0013	2022-10-25	Akta osobowe/Część B
Informacja dla cudzoziemców	TECZKA/L10215/B/0014	2022-10-25	Akta osobowe/Część B
Umowa o pracę	TECZKA/L10215/B/0015	2022-10-25	Akta osobowe/Część B
Umowa o pracę	TECZKA/L10215/B/0016	2022-10-25	Akta osobowe/Część B



# Dziękujemy

✉ mgorajska@lsj.pl  
agrzeszczyk@lsj.pl  
www.lsj.pl  
lsjrecruitment

📄 ul. Celną 1  
70-644 Szczecin  
📞 +48 91 8145252